



MinAgricultura
Ministerio de Agricultura
y Desarrollo Rural

100 AÑOS

PROSPERIDAD
PARA TODOS





Programa
FORMALIZACIÓN
PROPIEDAD RURAL

MINISTERIO DE AGRICULTURA
Y DESARROLLO RURAL
PROGRAMA DE FORMALIZACIÓN
DE LA PROPIEDAD RURAL







ZONA DE FORMALIZACIÓN MASIVA
MUNICIPIO DE MONQUIRA
DEPARTAMENTO DE BOYACA

LEYENDA

-  ZONA DE FORMALIZACIÓN MASEVA
-  PARQUE NACIONAL NATURAL
-  RESERVA FORESTAL LEY SEGUNDA
-  RESGUARDO INDIGENA
-  TERRITORIOS COLECTIVOS NEGROS



CONVENCIONES

-  Limite departamental
-  Limite municipal
-  Limite veredal
-  Rio, quebrada
-  Via principal
-  0003 Codigo vereda catastral
- Vila Volcan Nombre vereda POT

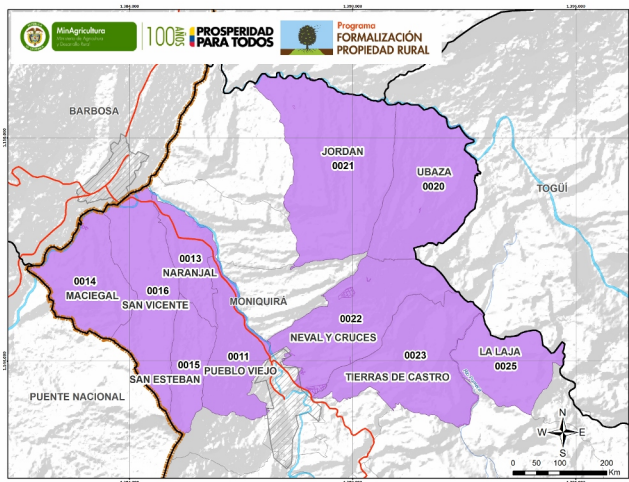



MinAgricultura
Ministerio de Agricultura
y Desarrollo Rural

100 AÑOS

PROSPERIDAD
PARA TODOS



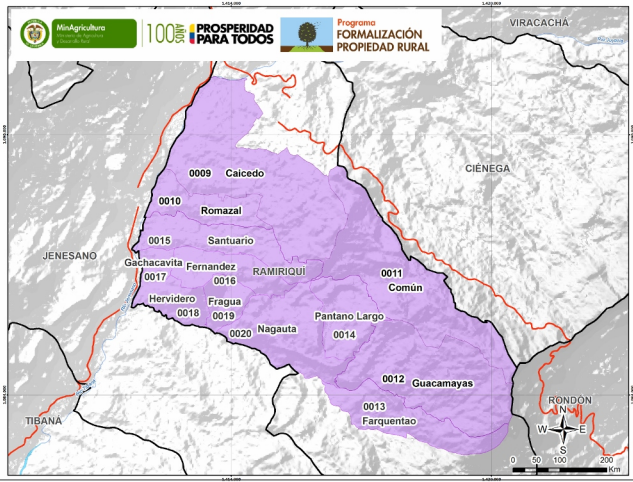

Programa
FORMALIZACIÓN
PROPIEDAD RURAL



MINISTERIO DE AGRICULTURA
Y DESARROLLO RURAL
PROGRAMA DE FORMALIZACIÓN
DE LA PROPIEDAD RURAL





**ZONA DE FORMALIZACIÓN MASÉVA
MUNICIPIO DE RAMIRIQUI
DEPARTAMENTO DE BOYACA**

LEYENDA

-  ZONA DE FORMALIZACIÓN MASÉVA
-  PARQUE NACIONAL NATURAL
-  RESERVA FORESTAL LEY SEGUNDA
-  RESGUARDO INDIGENA
-  TERRITORIOS COLECTIVOS NEGROS



CONVENCIONES

-  Limite departamental
-  Limite municipal
-  Limite veredal
-  Rio, quebrada
-  Via principal
- 0003 Código vereda catastral
- Vía Volcan Nombre vereda POT



MinAgricultura

Ministerio de Agricultura y Desarrollo Rural

100 AÑOS

PROSPERIDAD PARA TODOS





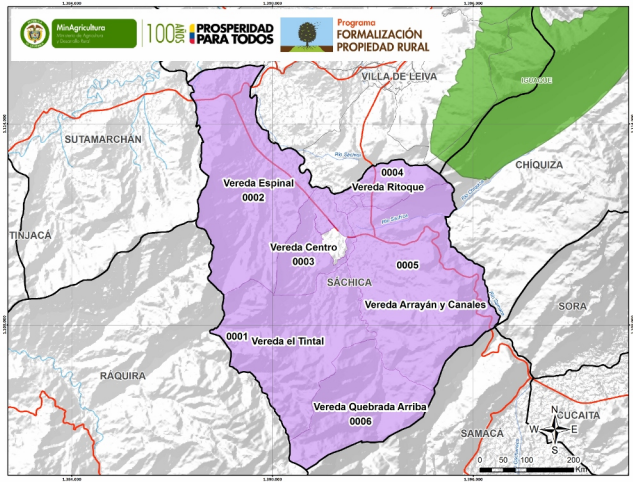

Programa FORMALIZACIÓN PROPIEDAD RURAL

MINISTERIO DE AGRICULTURA Y DESARROLLO RURAL
PROGRAMA DE FORMALIZACIÓN DE LA PROPIEDAD RURAL

ZONA DE FORMALIZACIÓN MASIVA
MUNICIPIO DE SACHICA
DEPARTAMENTO DE BOYACA









LEYENDA

-  ZONA DE FORMALIZACIÓN MASEVA
-  PARQUE NACIONAL NATURAL
-  RESERVA FORESTAL LEY SEGUNDA
-  RESGUARDO INDIGENA
-  TERRITORIOS COLECTIVOS NEGROS



CONVENCIONES

-  Limite departamental
-  Limite municipal
-  Limite veredal
-  Rio, quebrada
-  Via principal
-  0003 Codigo vereda catastral
- Vila Volcan Nombre vereda POT



MinAgricultura
Y DESARROLLO RURAL

**PROSPERIDAD
PARA TODOS**



Programa
**FORMALIZACIÓN
PROPIEDAD RURAL**

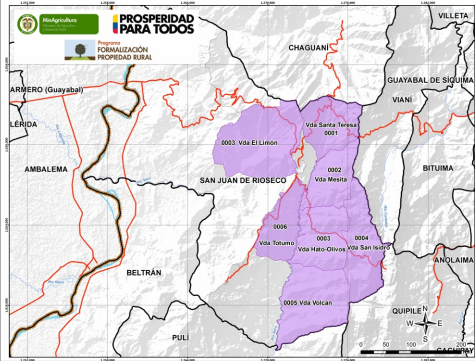

MINISTERIO DE AGRICULTURA
Y DESARROLLO RURAL
PROGRAMA DE FORMALIZACIÓN
DE LA PROPIEDAD RURAL

**ZONA DE FORMALIZACIÓN MASIVA
MUNICIPIO DE SAN JUAN DE RIOSECO
DEPARTAMENTO DE CUNDINAMARCA**

LEYENDA

-  ZONA DE FORMALIZACIÓN MASIVA
-  PARQUE NACIONAL NATURAL
-  RESERVA FORESTAL LEY SEGUNDA
-  RESGUARDO INDIGENA
-  TERRITORIOS COLECTIVOS NEGROS



CONVENCIONES

-  Límite departamental
-  Límite municipal
-  Límite veredal
-  Río, quebrada
-  Via principal
- 0001 Código vereda catastral
- Volc Nombre vereda POT





MinAgricultura
Ministerio de Agricultura
y Desarrollo Rural
CORPOVIAC

**PROSPERIDAD
PARA TODOS**



Programa
FORMALIZACIÓN
PROPIEDAD RURAL

MINISTERIO DE AGRICULTURA
Y DESARROLLO RURAL
PROGRAMA DE FORMALIZACIÓN
DE LA PROPIEDAD RURAL

**ZONA DE FORMALIZACIÓN MASIVA
MUNICIPIO DE VILLA DE LEIVA
DEPARTAMENTO DE BOYACÁ**

LEYENDA

-  ZONA DE FORMALIZACIÓN MASIVA
-  PARQUE NACIONAL NATURAL
-  RESERVA FORESTAL LEY SEGUNDA
-  RESGUARDO INDIGENA
-  TERRITORIOS COLECTIVOS NEGROS



CONVENCIONES

-  Límite departamental
-  Límite municipal
-  Límite veredal
-  Río, quebrada
-  Via principal
- 0001 Código vereda catastral
- Texto Nombre vereda POT

